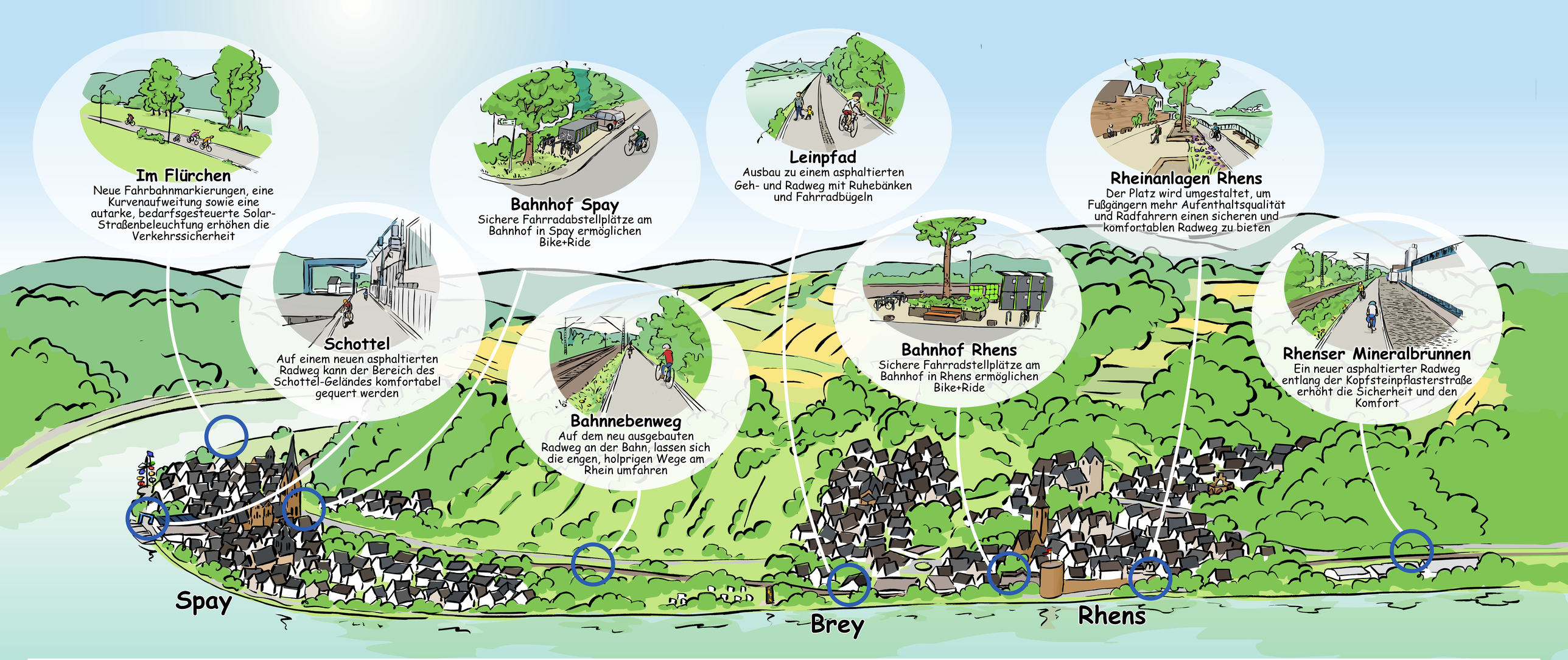

Ausbau des Rheinradwegs zwischen Rhens, Brey und Spay

Das Klimaschutzprojekt

Ein Werkzeugkasten für den Rhein-Radweg im Mittelrheintal

wurde im Rahmen der Nationalen Klimaschutzinitiative des Bundesumweltministeriums gefördert.

Förderkennzeichen: 03KBR0056

Bewilligungszeitraum: 01.01.2019 bis 30.09.2021

Projektpartner:

Verbandsgemeinde Rhein-Mosel

Stadt Rhens, Ortsgemeinde Brey, Ortsgemeinde Spay

LBM Landesbetrieb Mobilität Rheinland-Pfalz

STRABAG

Stadt-Land-plus GmbH

Gefördert durch:

Bundesministerium für Umwelt, Naturschutz und nukleare Sicherheit

aufgrund eines Beschlusses des Deutschen Bundestages

NATIONALE KLIMASCHUTZ INITIATIVE